cresc. *f*

8

cresc. *dim.*

VAR. II.

Un poco meno mosso.

molto ***p*** ***pp***

m.s. *m.s.* *m.s.* *m.s.*

ben pronunziato il canto

SECONDO.

1

cresc. *p* *pp*

Ped. *

VAR. III.
Allegro con spirito.

molto ***p*** *poco rinfz.* ***p*** ***mf***

cresc.

PRIMO.

pp leg.

cantabile

cresc.

Ped.

VAR. III.
Allegro con spirito.

molto p

poco rinfz.

p

mf

cresc.

SECONDO.

sempre stacc. la mano destra

p

poco a poco cresc.

cresc.

ff

ten.

dimin. molto

pp

poco rinfz.

p

mf

cresc.

sempre stacc. la mano destra

p

poco a poco cresc.

cresc.

ff

ten.

dimin. molto

PRIMO.

poco a poco cresc.

cresc.

ff

dimin. molto

pp

p

mf

cresc.

poco a poco cresc.

cresc.

ff

dimin. molto

SECONDO.

cresc. molto

ff

VAR. IV.
Allegretto con moto.

pp

mp

cresc. molto

ff

VAR. IV.
Allegretto con moto.

p

pp un poco cresc.

con molta forza

VAR. V.

Lento maestoso. (All'ongarese.)

dimin.

pp

PRIMO.

f

p cresc.

f

con molta forza

5

VAR. V.
Lento maestoso. (All'ongarese.)

dimin.

pp

SECONDO.

p

Allegro fuocoso, poco a poco ancora più animato

molto ***p***

marcatiss.

poco rinfz.

p

marcatiss.

poco rinfz.

ff

ff

con fuoco

ten.

sf

mp

ff

ten.

sfz

p

ten.

sfz

poco a poco cresc.

marc.

tremol.

con abbandono

p

Allegro fuocoso, poco a poco ancora più animato.

con spirito
molto p

poco rinfz.

poco rinfz

ff

con fuoco

mp

ff

mp

poco a poco cresc.

SECONDO.

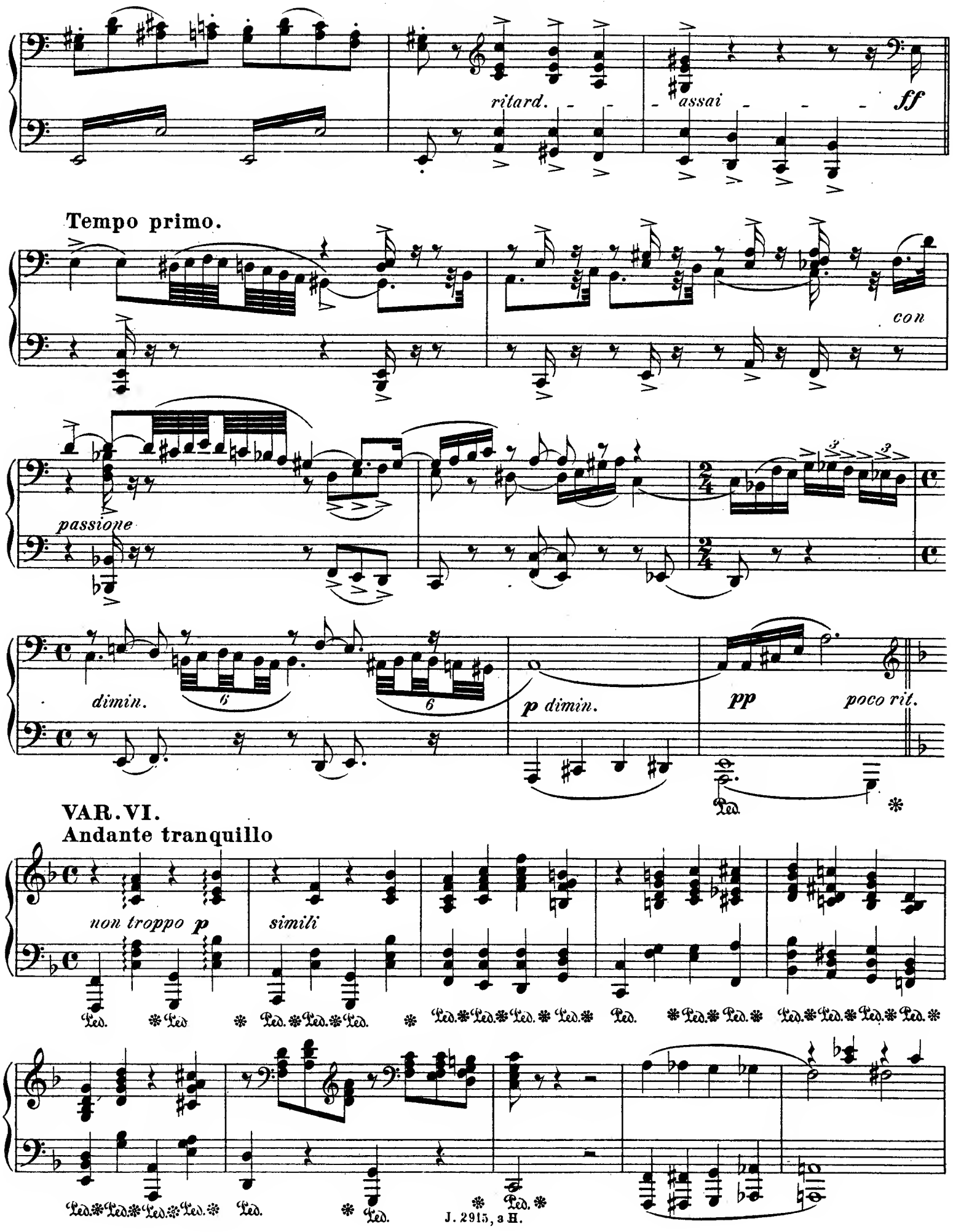
ritard.
assai
ff
Tempo primo.
con
passione
dimin.
p dimin.
pp
poco rit.
VAR. VI.
Andante tranquillo
non troppo p
simili

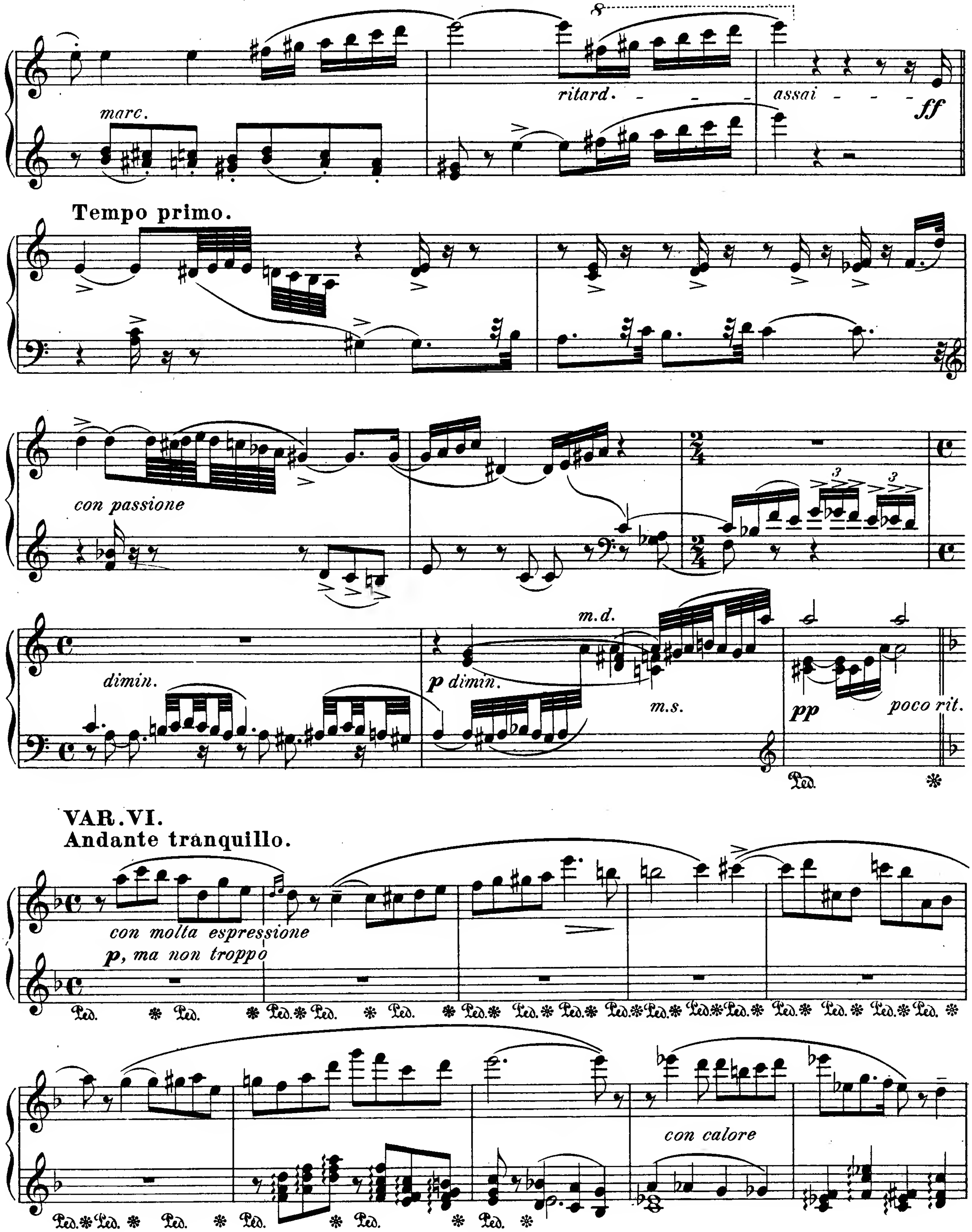
marc.
ritard.
assai
ff
Tempo primo.
con passione
dimin.
m.d.
p dimin.
m.s.
pp
poco rit.
Ped.
VAR. VI.
Andante tranquillo.
con molta espressione
p, ma non troppo
con calore

poco rinfz. *f* *dimin.*

molto p *simili*

con Ped.

pochiss rit. *poco cresc.* *ten.* *molto p* *poco rit.*

Ped. * Ped. *

VAR. VII.
Allegro scherzando.

p staccatiss sempre

poco rinfz. *f* *dimin.*

molto p

pochiss rit. *poco cresc.* *molto p* *poco rit.*

Ped. ✻ Ped. ✻

VAR. VII.
Allegro scherzando.

p staccatiss. sempre

dimin.

SECONDO.

sfz

f *dimin.*

più f

pp

5

ppp

14

più rinfz.

sfz

f

dimin.

più f

pp

p

dolce

6

ppp

riten.

VAR. VIII. SECONDO.

Un pochino più lento del tema.

p

poco dimin.

rinfz.

dimin.

molto p

dimin. sin al fine ritard.

ppp

VAR. VIII. PRIMO.

Un pochino più lento del tema.

p espress.

poco dimin.

rinfz

dimin.

molto p

dimin. sin al fine ritard.

ppp

SECONDO.

IV.

Intermezzo.

Allegretto con moto. M. M. ♩ = 152.

ff *molto p* *cresc.* *p* *pp* *rinfz* *dim.* *f* *più p* *molto p*

IV.

Intermezzo.

Allegretto con moto. M.M. ♩ = 152.

ff.

p con grazia

cresc.

molto p

rinfz

dim.

f marc.

più p

dimin.

pochiss ritard.

a tempo

pp *m.d.*

cresc.

f

ff

dimin.

mp

pp

ppp

molto p dimin. pochiss.

a tempo

ritard. pp

cresc. f ff dimin.

mp con grazia più p

pp pp delicatiss.

p ma molto espressivo

più p

un poco marc.

16

p. ma cantabile

più p

p

SECONDO.

grazioso

molto ***p*** *con delicatezza*

grazioso

molto ***p*** *con delicatezza*

f

f

p

pp

molto ***p***

cresc.

p

pp

un poco rinfz

dimin.

pp

un poco rinfz

f

pp

f

p

pp

p con grazia

cresc.

molto p

SECONDO.

rinfz *dim.*

f

più p

molto p *dimin.*

pochiss. ritard. *a tempo* *pp m.d.*

rinfz

dim.

f marc.

più p

molto p

dimin.

pochiss. ritard.

a tempo

pp

SECONDO.

cresc.

f

ff

dim.

mp

pp

ppp

cresc.

f

ff

dimin.

mp con grazia

più p

pp

pp delicatiss.

V.

Perpetuum mobile.

Vivace. M. M. ♩ = 144.

f *mf* *sfz* *p* *dimin.* *pp*

V.

Perpetuum mobile.

Vivace. M. M. ♩=144.

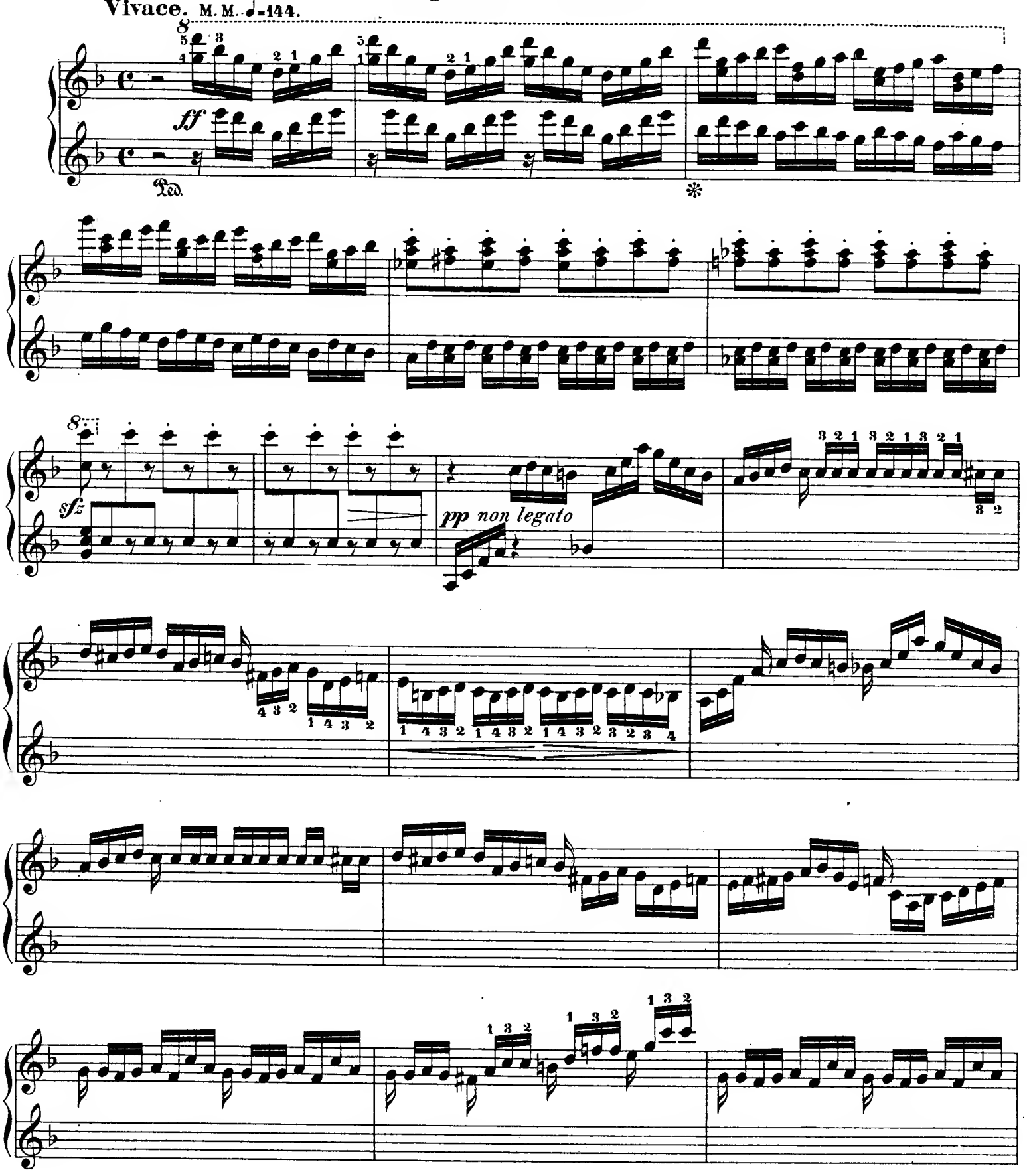

senza cresc.

cresc.

m. s.

p

cresc.

f

mp

p

2 3

pp poco cresc.

3 4

p

cresc.

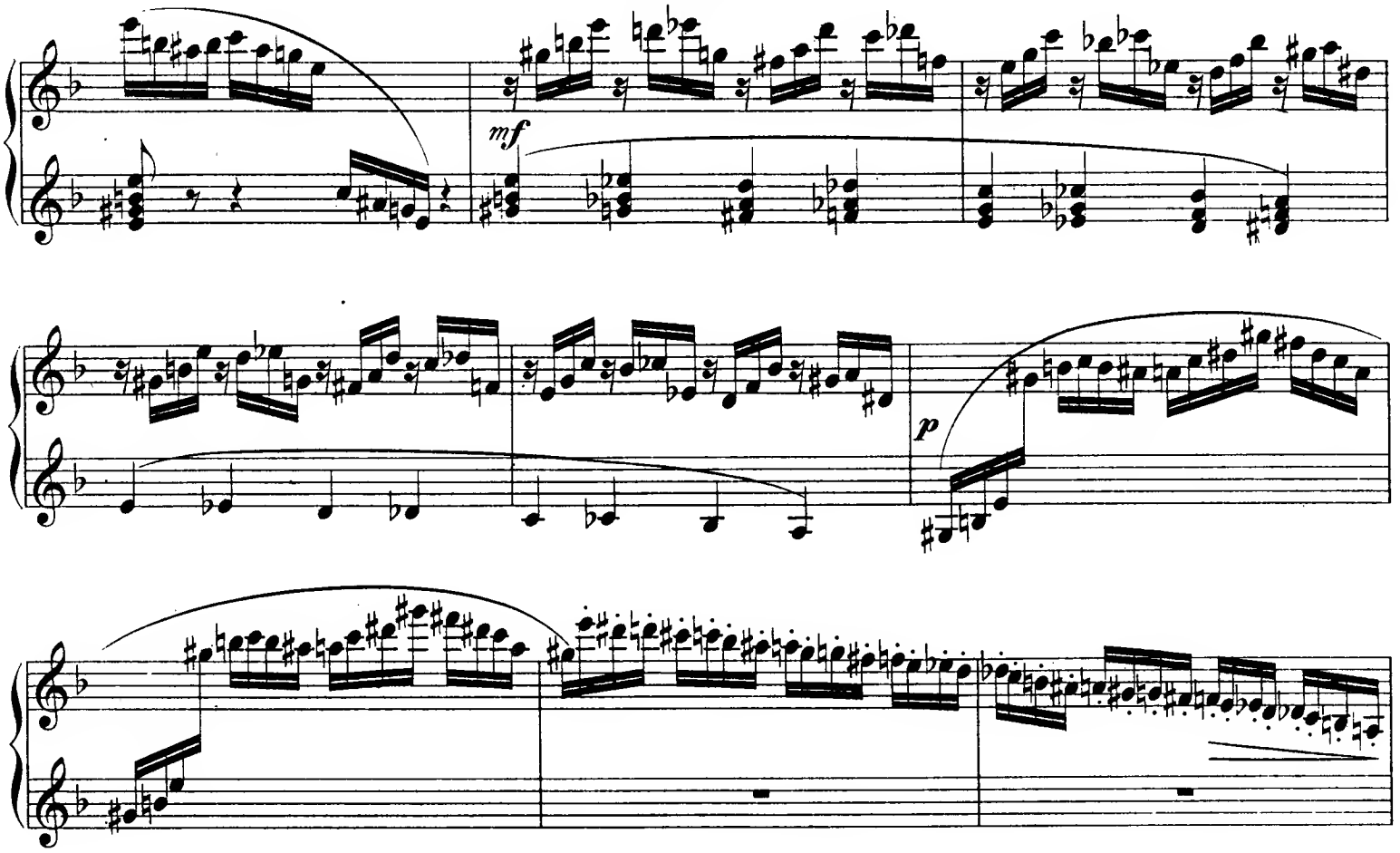
mf
p
p
p
cresc.
8

f

Ped. * Ped. * Ped. * Ped. * Ped. * Ped. *

f

cresc.

5

5 3 2 1 2

p molto leggiero

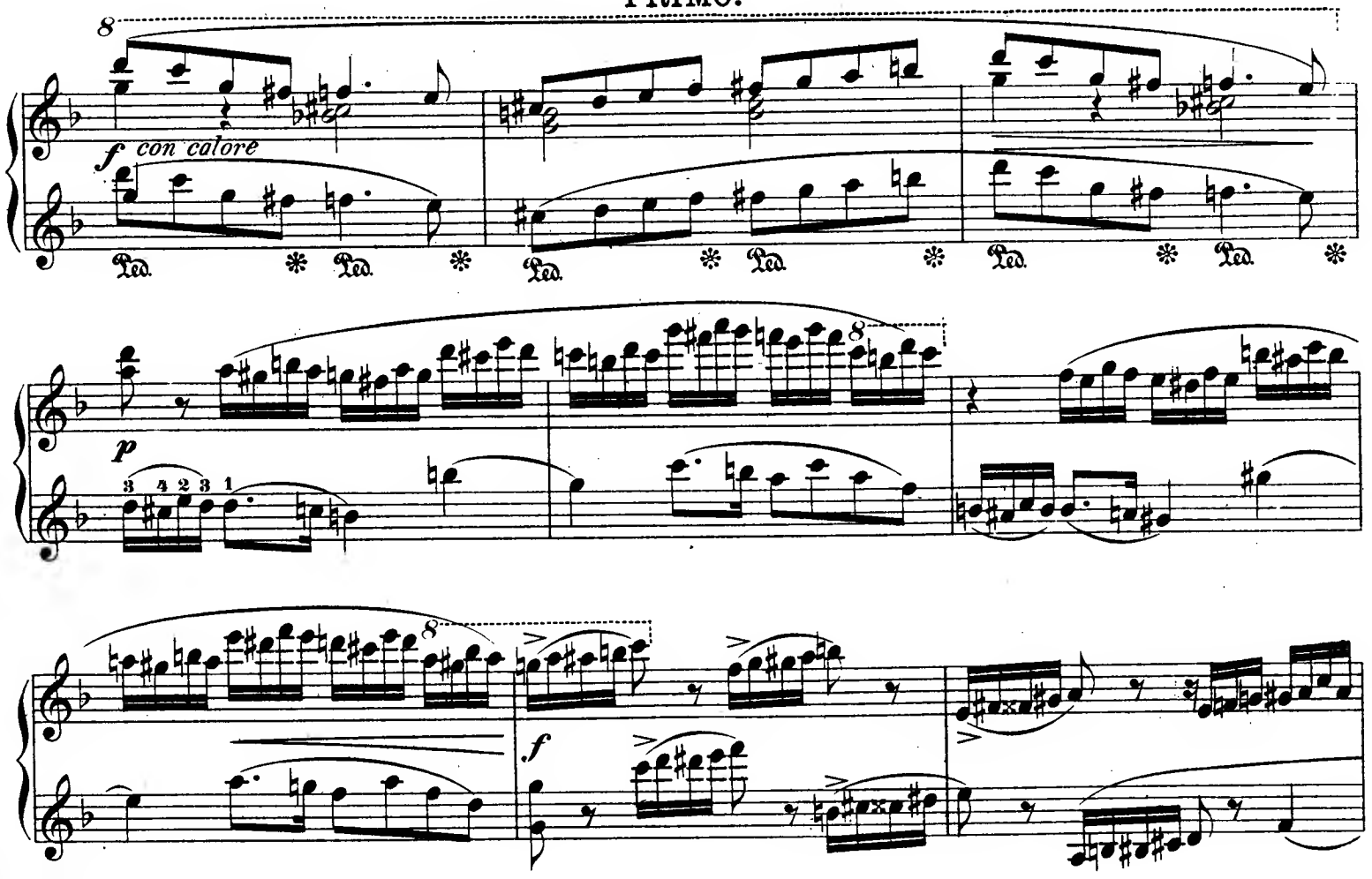
8
f con calore
Ped. * Ped. * Ped. * Ped. * Ped. * Ped. *
p
3 4 2 3 1
8
8
f
cresc.
8
ff
7

SECONDO.

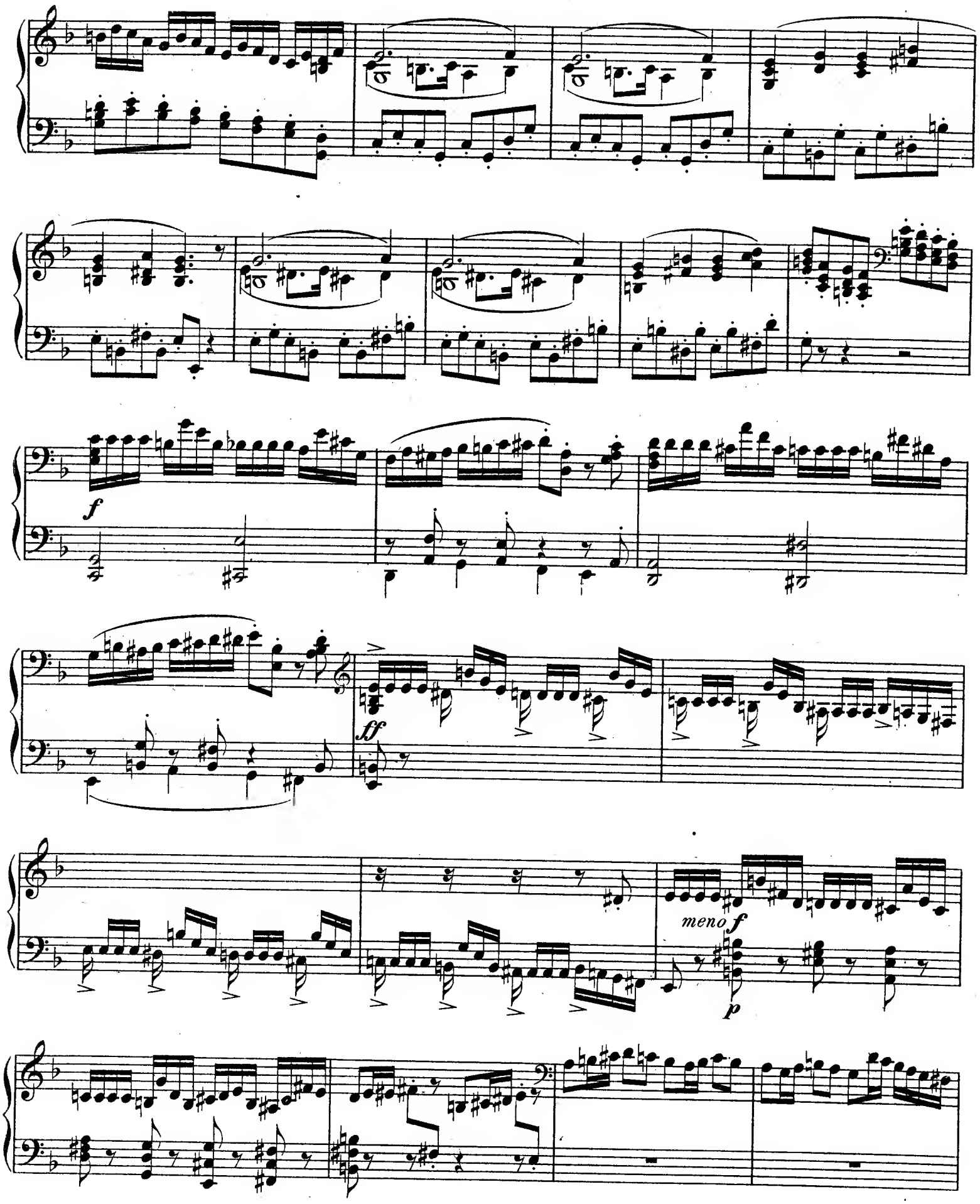

PRIMO.

p molto leggiero

m.s. *m.s.* *m.s.* *m.s.*

m.s. *m.s.* *m.s.*

m.s. *m.s.*

f

1

mf

SECONDO.

mf

f

p

mf mezzo stacc.

piu f

cresc.

ff

p

Ped. ✻

ff

p

mf

più f

cresc.

ff

Ped. *

p

cresc.

con forza

p molto leggiero

4 3 2

5 3

8

pp

p

cresc.

con forza

2

SECONDO.

più f

cresc.

ff

mp

ff

p molto leggiero

un poco marc.

cresc.

ff

mf

ff

SECONDO.

p

cresc.

f

ff

con bravura

rit.

8

p

cresc.

f

ff

con bravura

4 3 2

rit.

Verlag von Julius Hainauer in Breslau.

Zingara von C. Chaminade Op. 27 № 2.
Allegro. M. 2.–

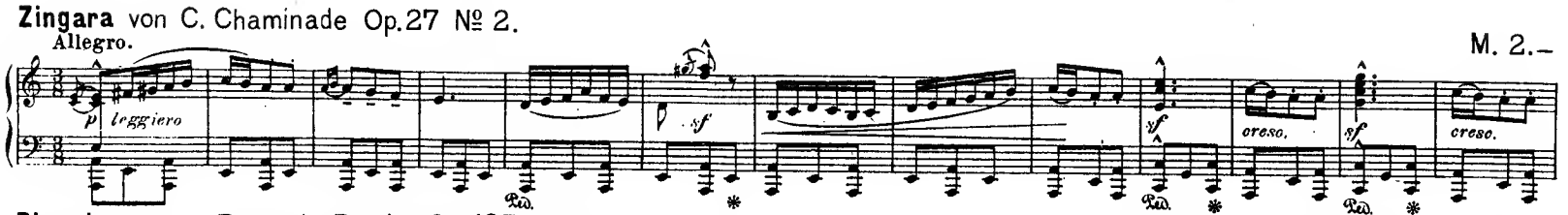

Ricordanza von François Bendel Op. 105 № 2.
Andantino. molto cant. M. 1. 25

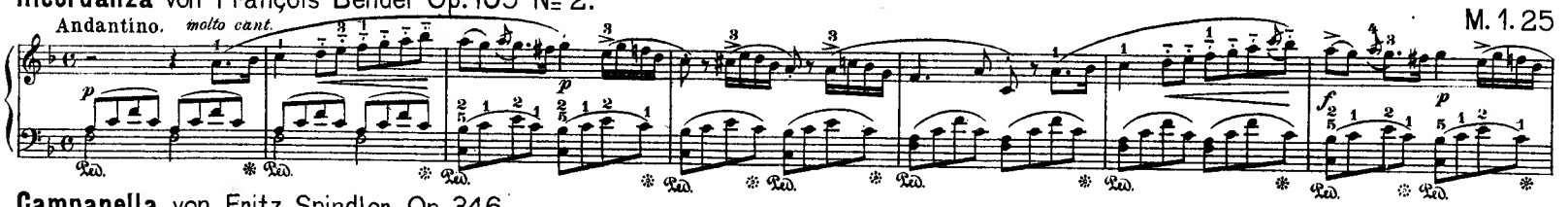

Campanella von Fritz Spindler Op. 346.
Innig, nicht schnell. M. 1. 50

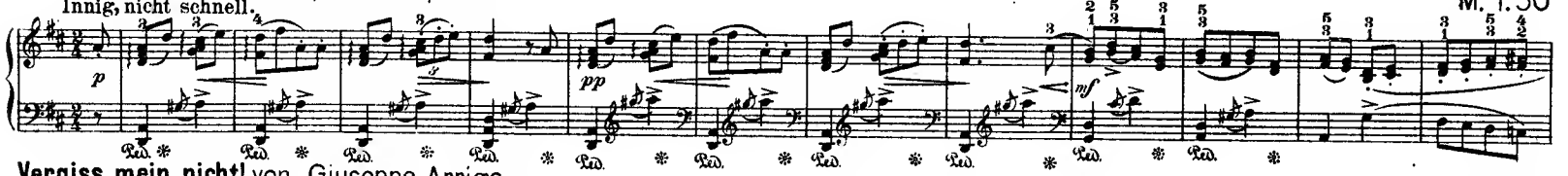

Vergiss mein nicht! von Giuseppe Arrigo.
Tempo di Mazurka. M. 1. 50

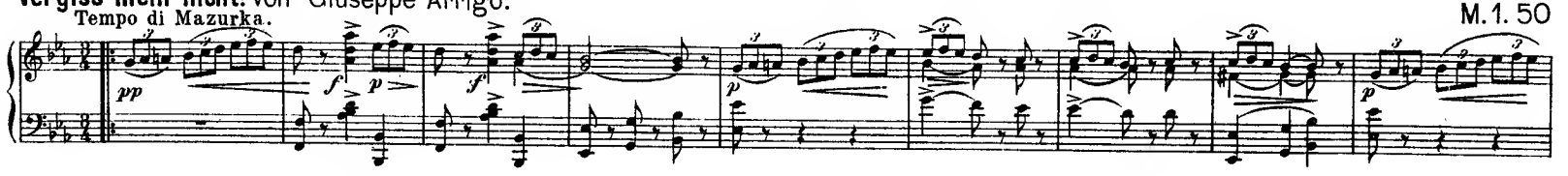

Dämmerstunden von Ludwig Schytte Op. 84 № 4.
Moderato. M. 1. 50

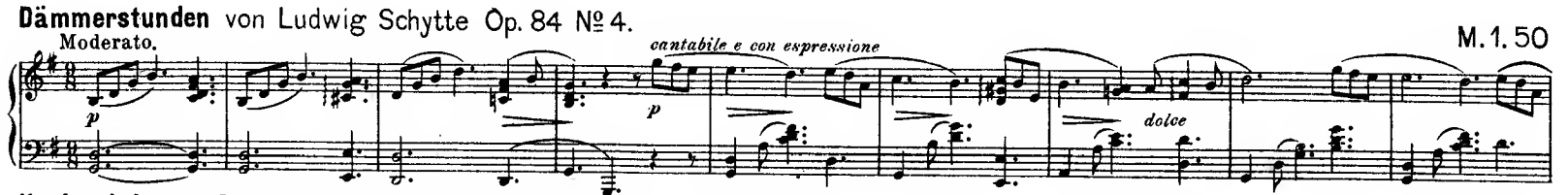

Krakowiak von Sigismund Noskowski Op. 40 № 2.
Allegretto gajo. M. 1. 50

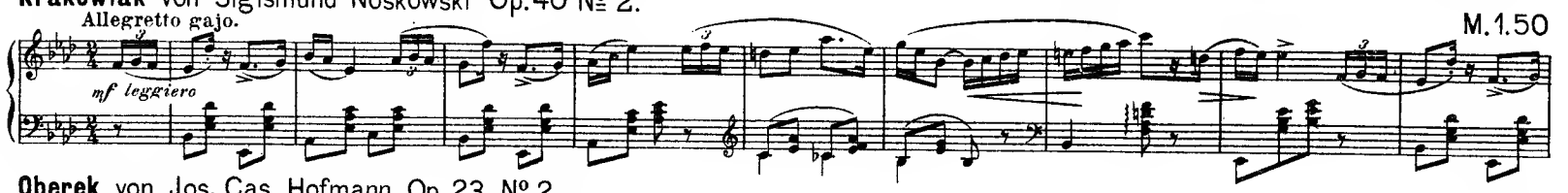

Oberek von Jos. Cas. Hofmann Op. 23. № 2.
Allegretto. M. 1. 50

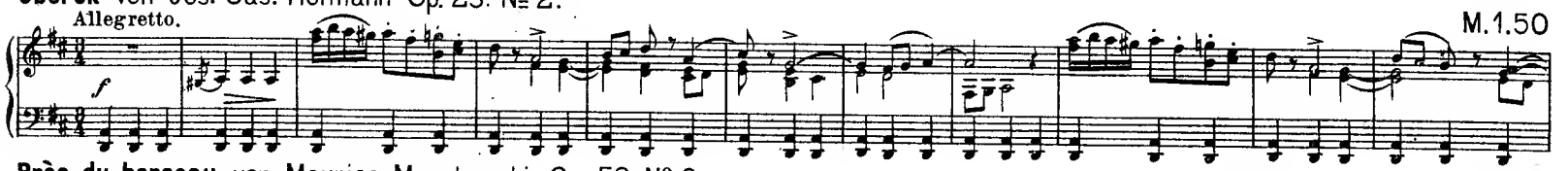

Près du berceau von Maurice Moszkowski Op. 58 № 3.
Allegretto grazioso. M. 1. 50

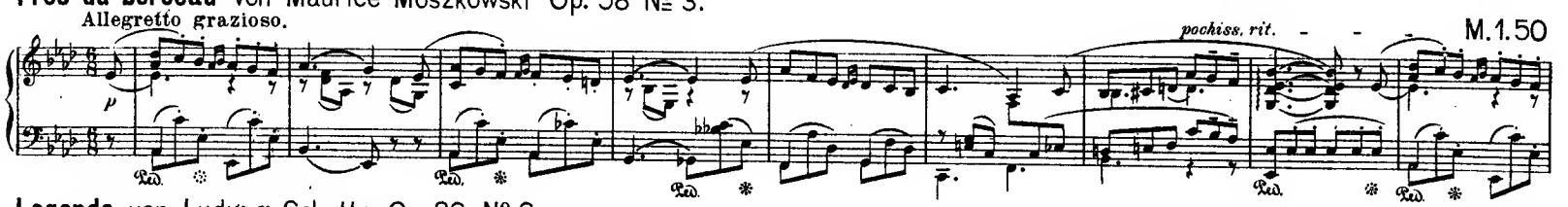

Legende von Ludwig Schytte Op. 86 № 6.
Andante con moto. M. 1. 50

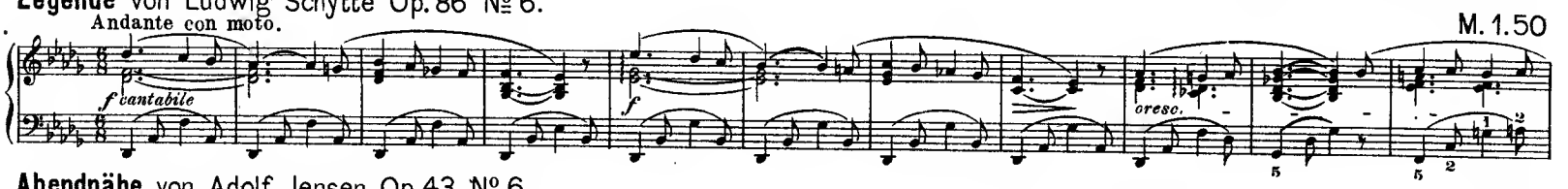
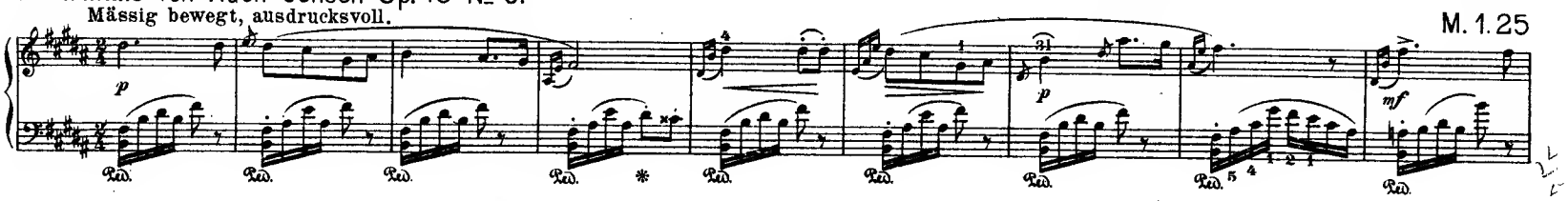
Abendnähe von Adolf Jensen Op. 43 № 6.
Mässig bewegt, ausdrucksvoll. M. 1. 25